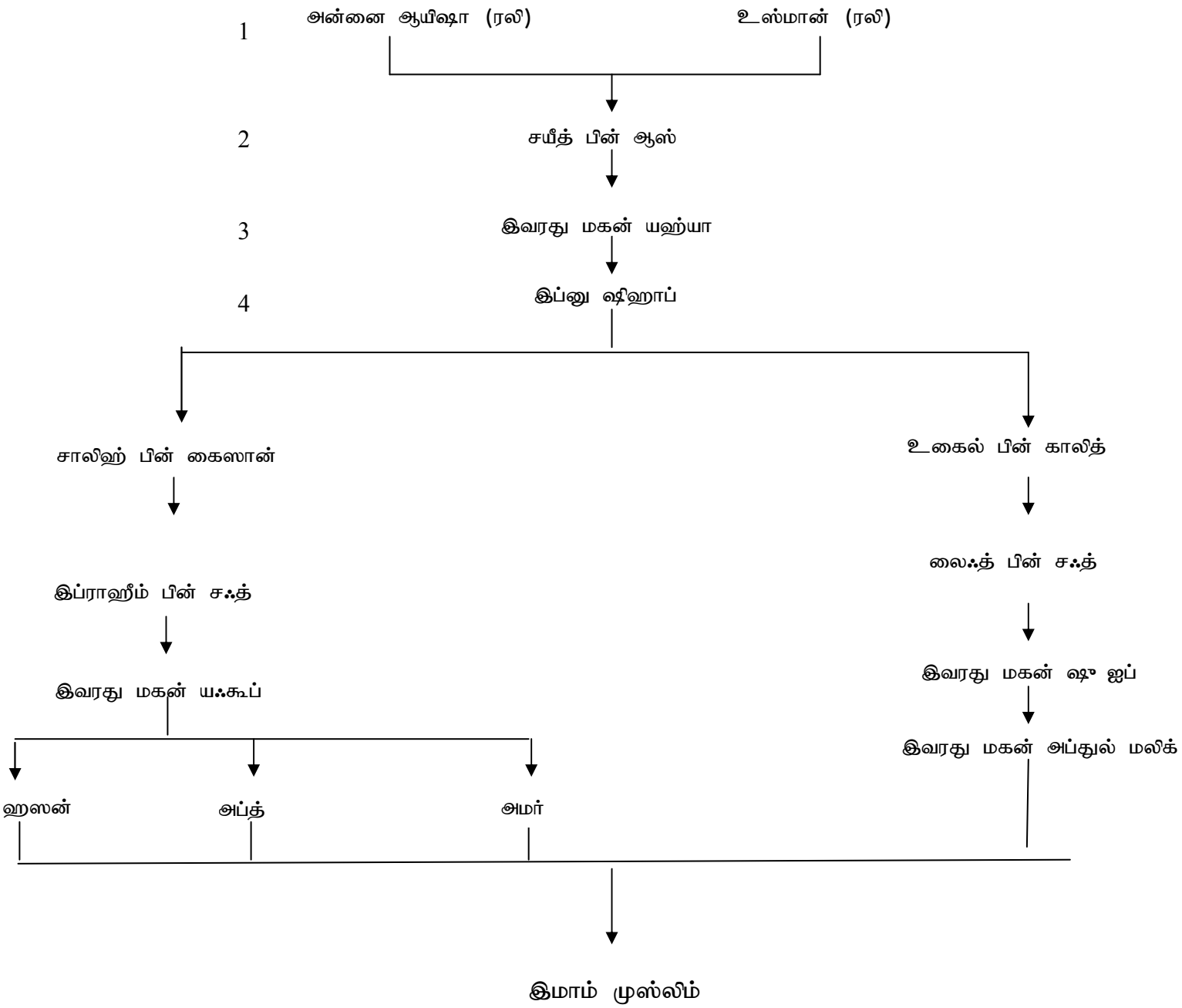
1
அன்னை ஆயிஷா (ரலி)
உஸ்மான் (ரலி)
2
சயீத் பின் ஆஸ்
3
இவரது மகன் யஹ்யா
4
இப்னு ஷிஹாப்
சாலிஹ் பின் கைஸான்
உகைல் பின் காலித்
இப்ராஹீம் பின் சஃத்
லைஃத் பின் சஃத்
இவரது மகன் யஃகூப்
இவரது மகன் ஷு ஐப்
இவரது மகன் அப்துல் மலிக்
ஹஸன்
அப்த்
அமர்
இமாம் முஸ்லிம்